

**H. AYUNTAMIENTO DE SAN MARTIN DE HIDALGO,  
JALISCO**



**2018-2021**



**SERVICIOS MEDICOS MUNICIPALES**

**REPORTE DE ACTIVIDADES CORRESPONDIENTE AL MES DE JULIO 2020**

**REPORTO: PROFESOR. JUAN DAMIAN JIMENEZ IBAL**

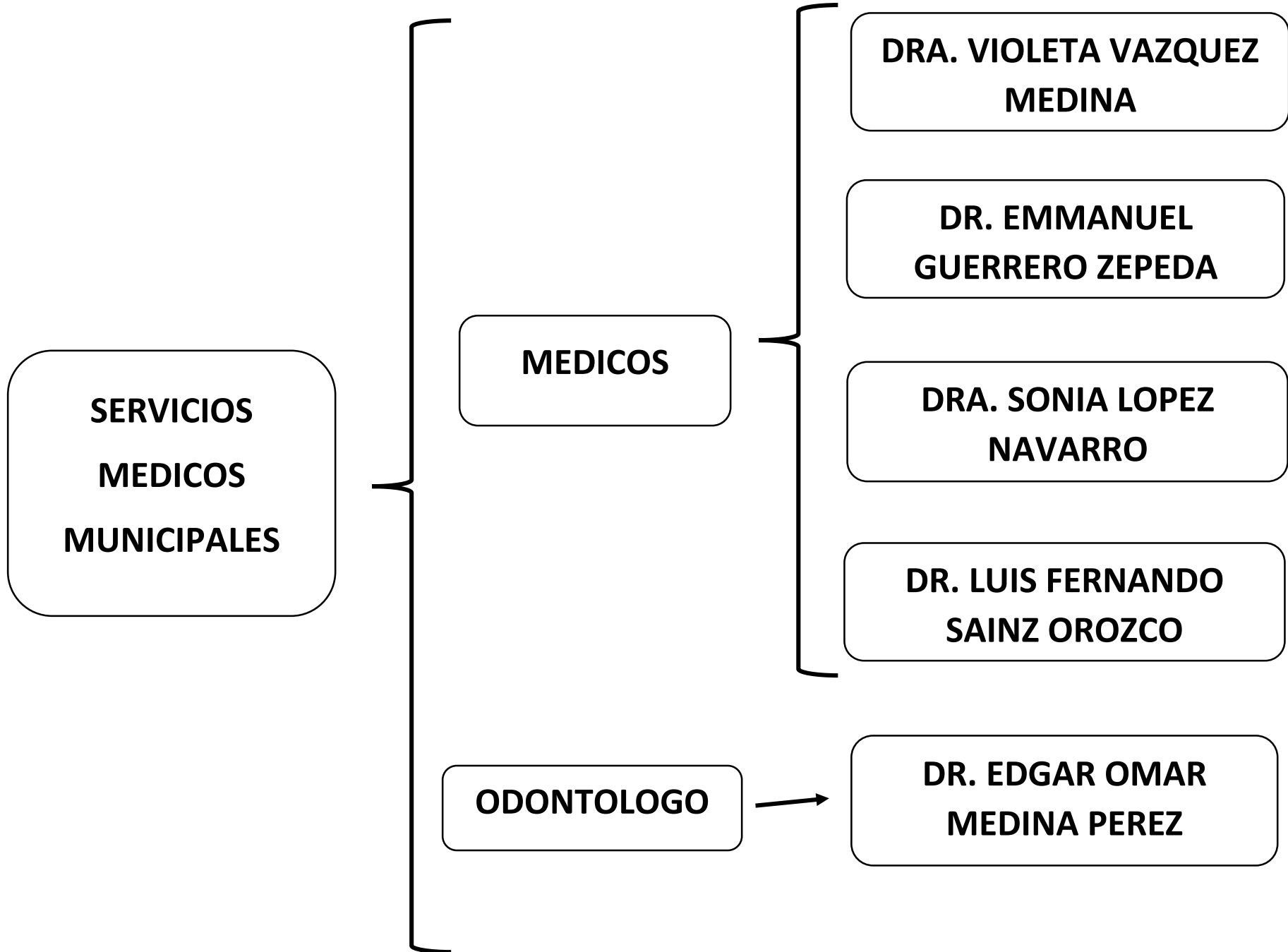

**SERVICIOS  
MEDICOS  
MUNICIPALES**

**MEDICOS**

**DRA. VIOLETA VAZQUEZ  
MEDINA**

**DR. EMMANUEL  
GUERRERO ZEPEDA**

**DRA. SONIA LOPEZ  
NAVARRO**

**DR. LUIS FERNANDO  
SAINZ OROZCO**

**ODONTOLOGO**

**DR. EDGAR OMAR  
MEDINA PEREZ**

**SERVICIOS  
MEDICOS  
MUNICIPALES  
JUAN DAMIAN  
JIMENZ IBAL  
ENCARGADA  
ALICIA  
QUINTERO  
DIAZ**

**ENFERMEROS  
SERVICIOS  
MEDICOS**

**ENFERMEROS  
CENTRO DE  
SALUD  
BUENAVISTA**

**ADRIANA YANELI  
SANTOS JIMÉNEZ**

**PASANTE; CRISTINA  
RAMIREZ ZARATE**

**SARAHÍ REYES**

**STEFANIA DIONNE TELLO  
GOMEZ**

	<b>DRA. VIOLETA</b>	<b>DR. EMMANUEL</b>	<b>DR. SAINZ</b>	<b>DRA.SONIA</b>
<b>TOTAL DE PERSONAS ATENDIDAS</b>	<b>102</b>	<b>27</b>	<b>413</b>	<b>14</b>
<b>CONSULTAS</b>	<b>101</b>	<b>0</b>	<b>326</b>	<b>0</b>
<b>PARTES MEDICOS</b>	<b>0</b>	<b>13</b>	<b>11</b>	<b>13</b>
<b>CERTIFICADOS DE DEFUNCION</b>	<b>0</b>	<b>12</b>	<b>1</b>	<b>1</b>
<b>CERTIFICADOS MEDICOS</b>	<b>1</b>	<b>1</b>	<b>55</b>	<b>0</b>
<b>INCAPACIDADES</b>	<b>0</b>	<b>0</b>	<b>20</b>	<b>0</b>
<b>RECOMENDACIÓN GRUPO RIO</b>	<b>0</b>	<b>1</b>	<b>6</b>	<b>0</b>

	<b>PERSONAS ATENDIDAS / CONSULTAS</b>
CDEO. EDGAR OMAR	<b>Periodo de Descanso del 16 de Junio en adelante.</b>
ENFA. YANELI SANTOS	<b>430</b>
CENTRO DE SALUD BUENAVISTA  ENFA. SARAHI Y ESTEFANIA	<b>177</b>

## ATENCION DIRIGIDA A:

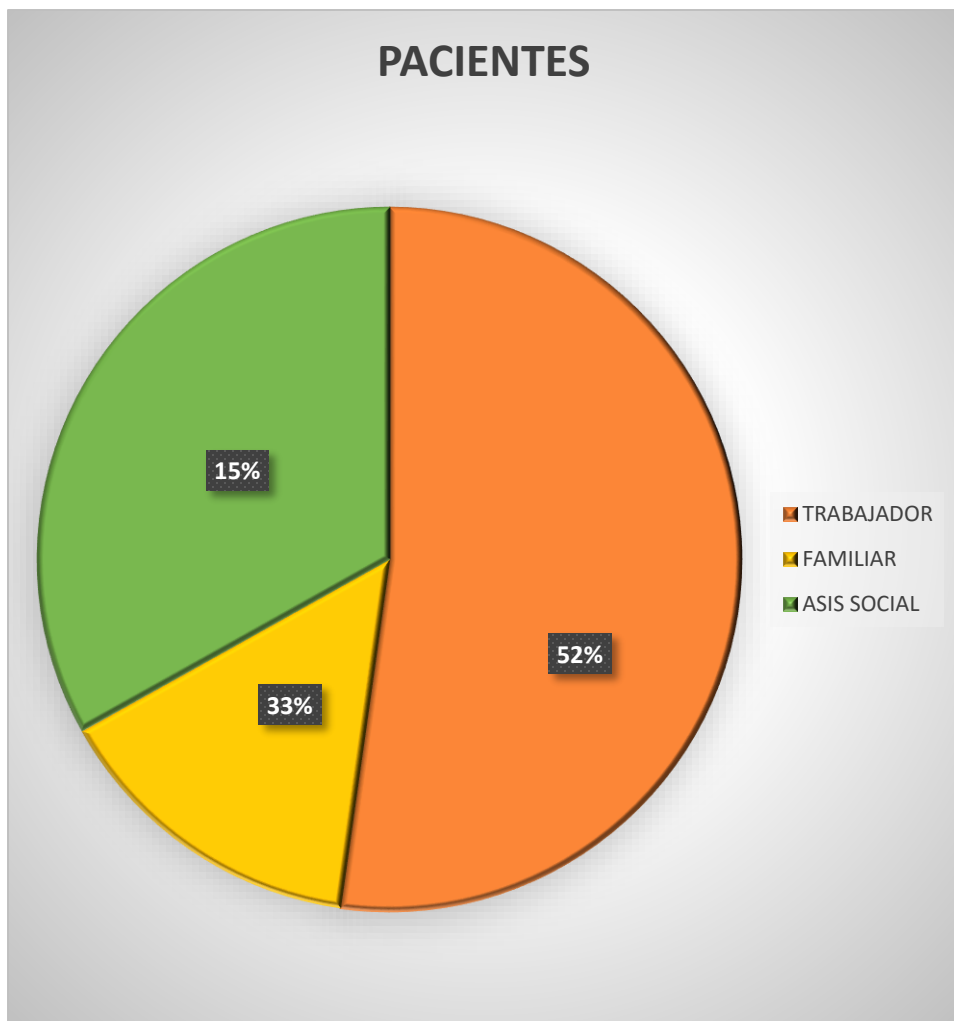

<b>216</b>	<b>TRABAJADOR</b>
<b>53</b>	<b>FAMILIAR</b>
<b>194</b>	<b>ASISTENCIA SOCIAL</b>
<b>463</b>	<b>TOTAL</b>

## DESGLOSE DE SEXO:

<b>MASCULINO</b>	<b>183</b>
<b>FEMENINO</b>	<b>131</b>

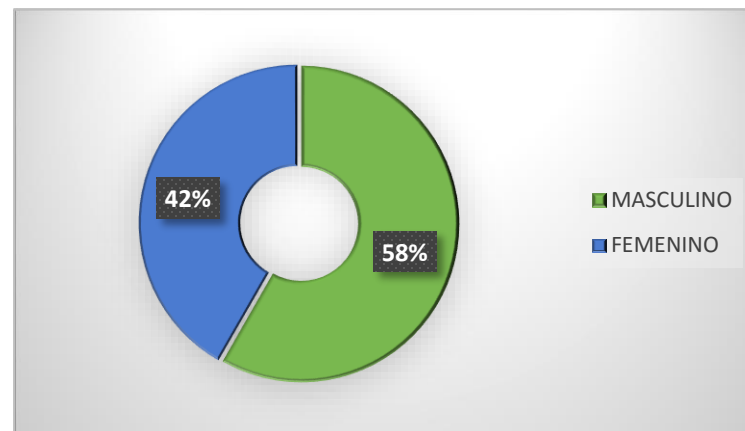

## DESGLOSE DE EDAD:

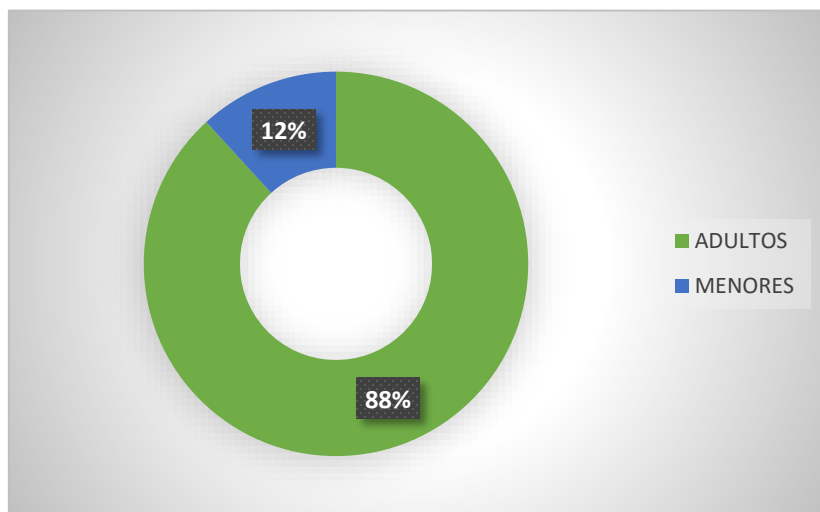

<b>ADULTOS</b>	<b>277</b>
<b>MENORES</b>	<b>37</b>

## PRINCIPALES CAUSAS DE CONSULTA

INFECCIONES RESPIRATORIAS ALTAS

INFECCIONES RESPIRATORIAS BAJAS

ENFERMEDADES GASTROINTESTINALES

HIPERTENSIÓN ARTERIAL

SINDROME DE INTESTINO IRRITABLE

LUMBALGIA

OTITIS MEDIA AGUDA

CONJUNTIVITIS

CEFALEA



## ACTIVIDADES

423	<b>TOMAS DE TENSION ARTERIAL</b>
76	<b>GLICEMIAS TOMADAS</b>
22	<b>VISITAS DOMICILIARIAS</b>
423	<b>TOMA DE SIGNOS VITALES</b>
89	<b>INYECCIONES APLICADAS</b>
20	<b>SOLICITUDES DE LABORATORIO</b>
0	<b>ASISTENTES DE PLATICAS</b>
15	<b>FOLLETOS ENTREGADOS</b>
2	<b>MATERIAL PROMOCIONAL</b>

